HLFS
Hessische Landesfeuerwehrschule

Aktuelle Informationen

12.11.2026

Agenda

- Brand an der HLFS am 21.02.2026
- Bauprojekte
- Neue FwDVen
- Erwartungen an Veranstaltungsteilnehmende
- Veranstaltungsplan 2027
- Sonstige Vorhaben

Brand an der HLFS am 21.02.2026

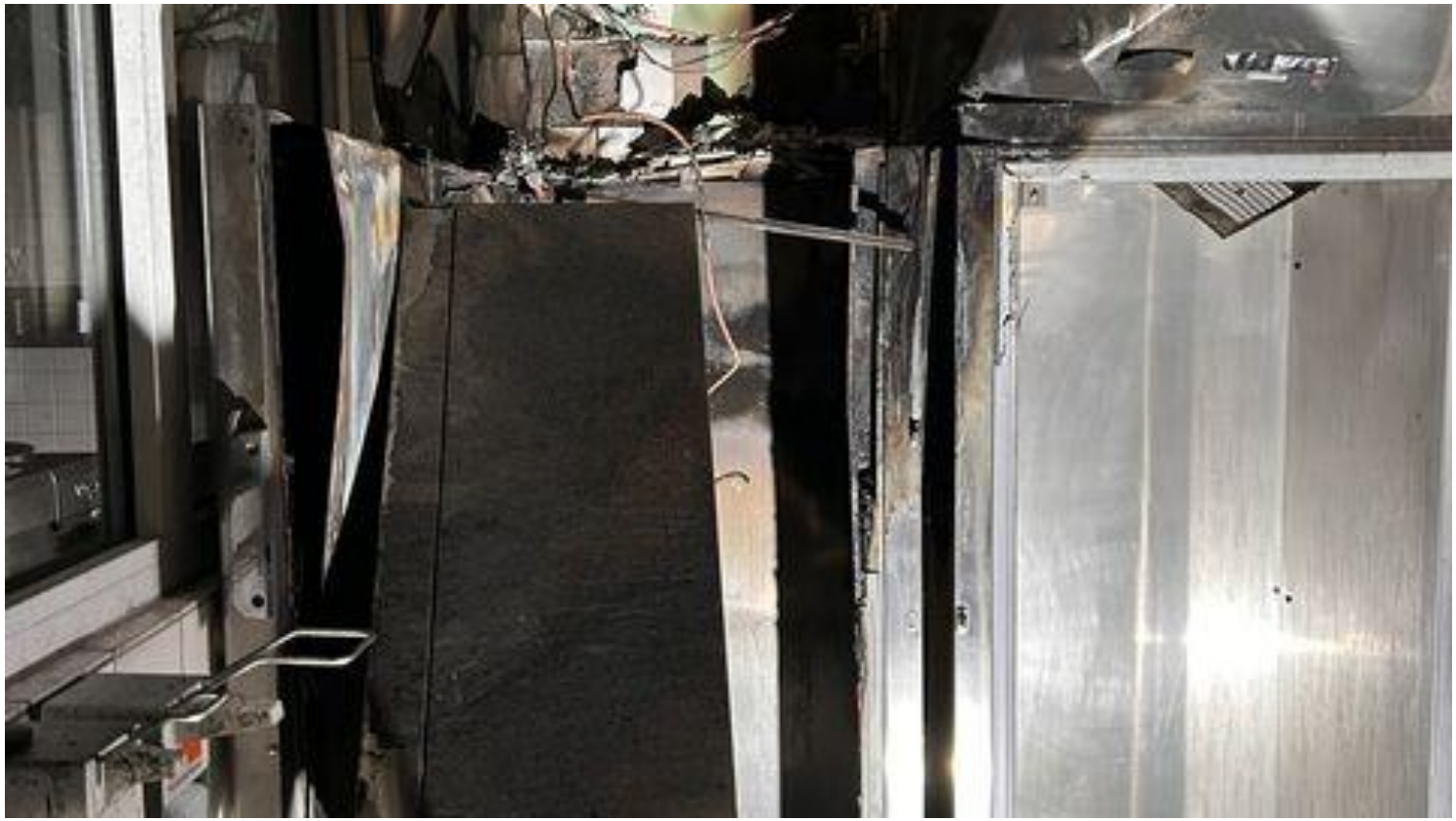

Abb. 1: Brand in der Küche der HLFS, ausgelöst durch einen Kühlschrank

Sanierter Brandraum



Abb. 2: Sanierter Brandraum

Erneuerung und Erweiterung der Essensausgabe



Abb. 3: Erneuerung und Erweiterung der Essensausgabe

Ergänzungsbau am Standort Marburg



Abb. 4: Ergänzungsbau am Standort Marburg

Geplante Erweiterung am Standort Kassel



Abb. 5: Geplante Erweiterung am Standort Kassel

Geplante Erweiterung am Standort Kassel (2)



Abb. 6: Baufeld am Standort Kassel

Geplante Erweiterung am Standort Kassel (3)



Abb. 7: Beginn der Bauarbeiten am Standort Kassel

Neufassung FwDV 1

- seit dem 1. November 2026 in Hessen per Erlass eingeführt
- steht auf der Website der HLFS zum Download bereit
- Derzeit werden die Unterlagen für die Kreisausbildung überprüft und bei Bedarf aktualisiert.



Abb. 8: Neufassung der FwDV 1

Neufassung FwDV 2

- **05.11.2025**: Vorstellung und Kommunikation Projektplan der FwDV 2 auf der Schulleitertagung in Eisenhüttenstadt ✓
- **KW 9 und KW 10 2026**: Multiplikatoren-Workshops in Würzburg für jeweils vier Kolleginnen und Kollegen der Landeseinrichtungen ✓
- **Q2 und Q3 2026**: Fortbildung der Lehrkräfte der HLFS ✓
- **1. HJ 2026**: Workshop zur Entwicklung eines Grundausbildungslehrgangs (F-I) nach der neuen FwDV 2 ✓
- **19. – 30.10.2026**: Durchführung F-I nach neuer FwDV 2 ✓
- **Q4 2026:** Informationsveranstaltung „neue FwDV 2“ für Feuerwehrführungs-kräfte HE, Bildungsforen und öffentliches Beteiligungsverfahren
- **2027:** Beschlussfassung durch den AFKzV

Workshop für Multiplikatoren in der Kreisausbildung



Abb. 9: Workshop für Multiplikatoren in der Kreisausbildung

Überarbeitungsbedarf



Abb. 10: FwDV 3



Abb. 11: FwDV 7

Fortschreibung FwDV 100

- Der AFKzV hat am 5. und 6. Oktober 2023 formell beschlossen, die FwDV 100 inhaltlich **moderat** zu überarbeiten.
- Mit der Leitung der entsprechenden Arbeitsgruppe wurde die Feuerwehrakademie Hamburg beauftragt.
- Die Bearbeitung schreitet voran.
- Ein genauer Termin für die Veröffentlichung oder das öffentliche Beteiligungsverfahren ist noch nicht fixiert.

Erwartungen an Veranstaltungsteilnehmende

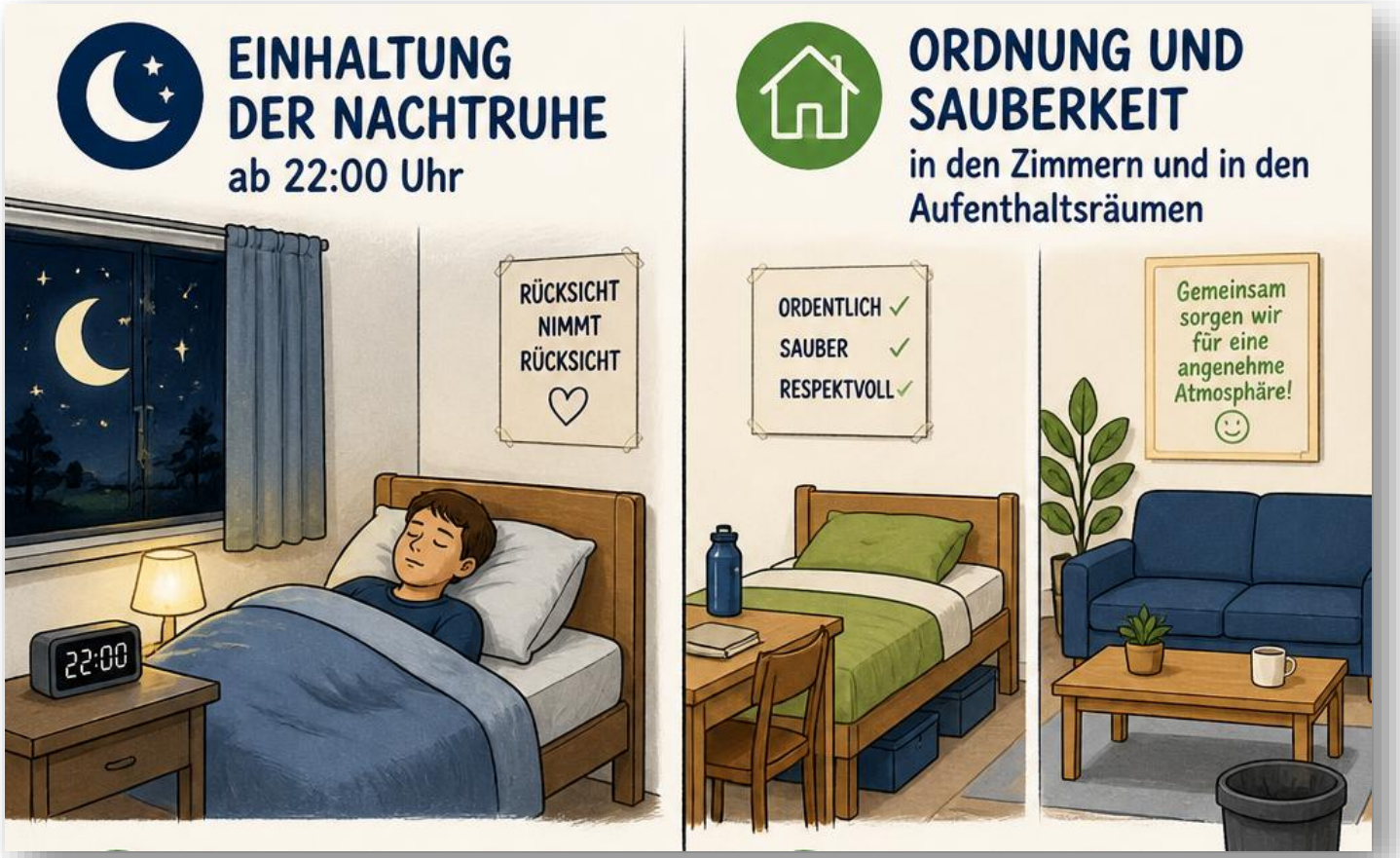

Abb. 12: Erwartungen an Veranstaltungsteilnehmende

Veranstaltungsplan 2027

Veranstaltungen an der Hessischen Landesfeuerwehrschule für das Jahr 2027

Lehrgangs- und Seminararten	Kurzbezeichnung	Seite
Zugführungslehrgang Teil 1 (APOmgD-Feuerw)	B-IV (Teil 1)	4
Zugführungslehrgang Teil 2 (mit Laufbahnprüfung für den gD - APOmgD-Feuerw)	B-IV (Teil 2)	4
Gruppenführungslehrgang (APOmgD-Feuerw / APVO-WFw)	B-III	4
Laufbahnprüfung für den mittleren feuerwehrtechnischen Dienst (APOmgD-Feuerw)	B-II	4
Blockunterricht Ausbildungsberuf Werkfeuerwehrfrau/-mann	WF-Ausbildung	4
Dienstversammlung für den Direktor der Landesfeuerwehrschule, die Brandschutzdezernenten der Regierungspräsidien, die Kreisbrandinspektorinnen/ Kreisbrandinspektoren sowie die Leiterinnen/Leiter der Berufsfeuerwehren und der Feuerwehren mit hauptamtlichen Kräften	KBI-Tagung	4
Fortbildungsseminar für den Brandschutzaufsichtsdienst und Leitungsdie…		
Seminar für Bürgermeisterinnen und Bürgermeister		
Fortbildungsseminar für Bürgermeisterinnen und Bürgermeister		
Seminar Bedarfs- und Entwicklungsplan		
Seminar Führungslehre - Baustein B - (Stress und Führungsverhalten)		
Truppmannausbildung Teil 1 (Grundausbildungslehrgang)		
Lehrgang „Gruppenführer“		
Lehrgang „Gruppenführer“ (e-learning)		
Lehrgang „Zugführer“		

Abb. 13: Veranstaltungsplan 2027 (Auszug)

Standorte Kassel und Marburg:

251 Veranstaltungsarten
647 Veranstaltungen
19.071 Veranstaltungsteilnehmende
88.728 Lehrgangsteilnehmertage

3. Zugführungslehrgang für Berufsfeuerwehren (B-IV)

- richtet sich an Aufstiegsbeamte
- erstmalige Durchführung im Jahr 2027
  - Teil 1: 16.02.2027 bis 30.04.2027
  - Teil 2: 18.10.2027 bis 26.11.2027
- derzeit 22 Lehrgangsplätze vergeben, davon:
  - 9 Plätze für Werkfeuerwehrangehörige
  - 3 Plätze für Aufstiegsbeamte aus anderen Bundesländern

Studium mit integrierter Feuerwehrausbildung



Abb. 14: Studium mit integrierter Feuerwehrausbildung



Abb. 15: Empfehlung für eine Standardisierte & ebenenübergreifende Krisenmanagement-Ausbildung

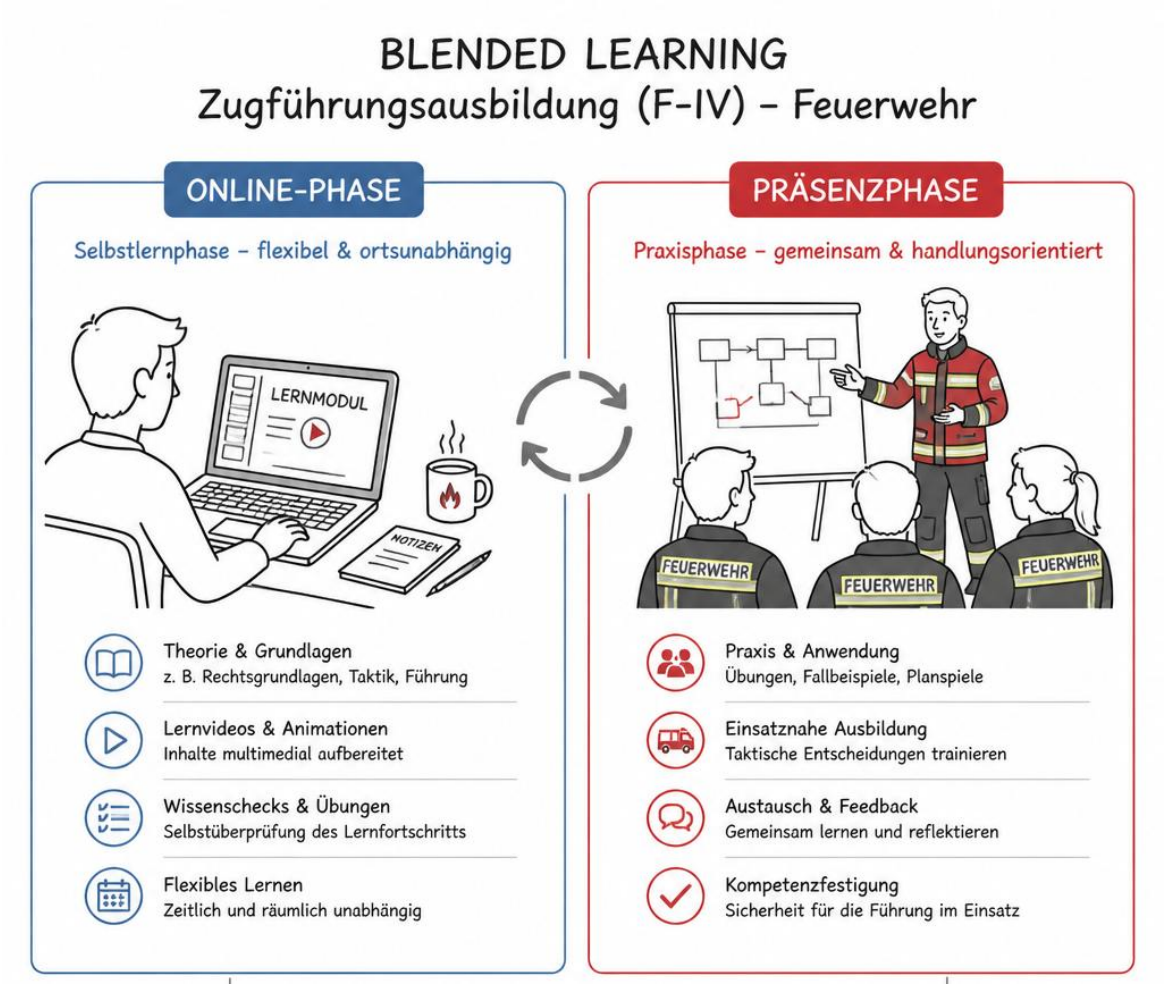

Abb. 16: Blended Learning für die Zugführungsausbildung (F-IV)


Noch
Fragen?

